Öffentlich-Rechtliche Anstalt
Alterszentrum und Spitex Neuhausen am Rheinfall
Haus Schindlergut und Rabenfluh

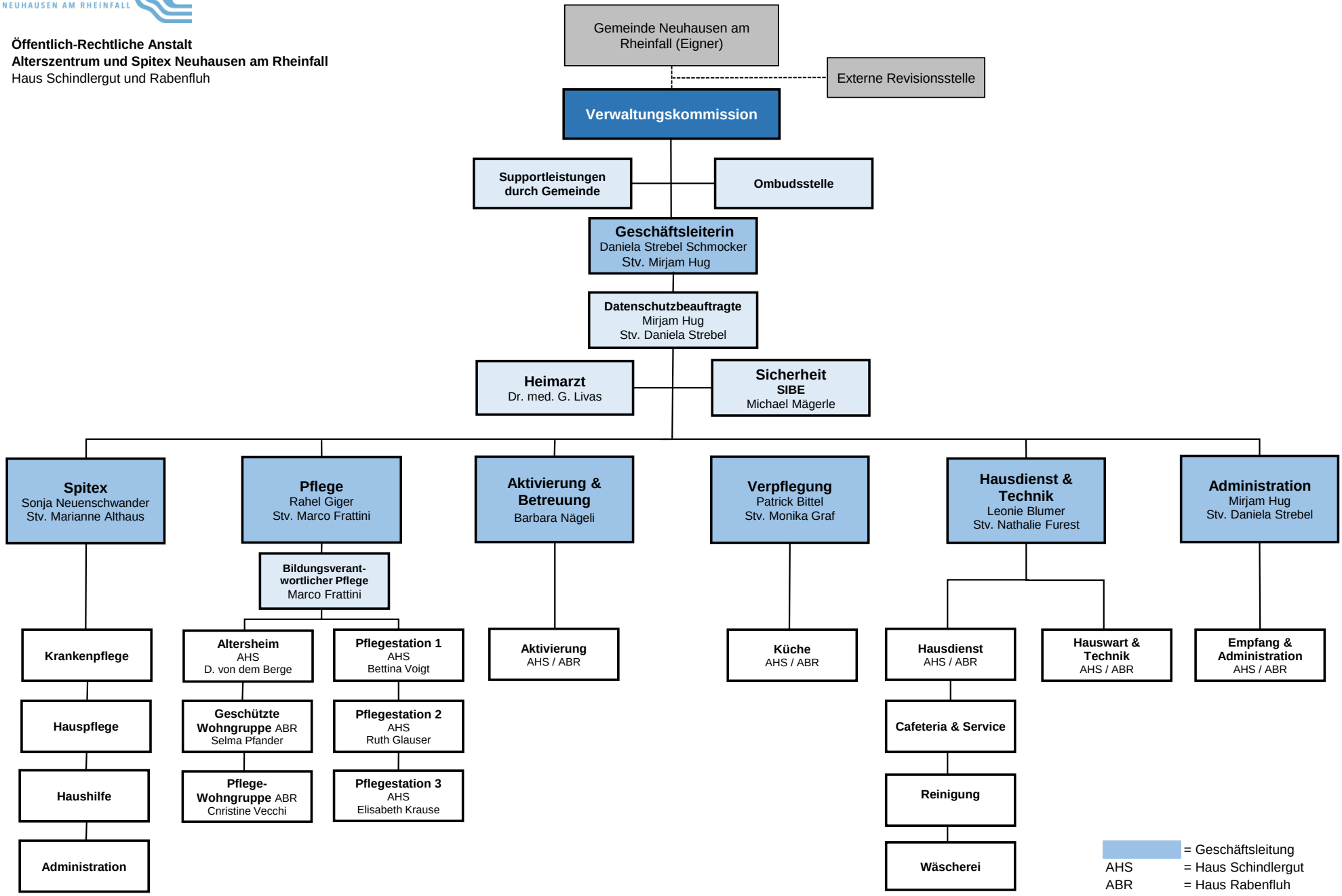

Genehmigt durch die Verwaltungskommission:

Organigramm 1.4.2026.xlsx